

新築 1LDK登場!

Severine Amagi

西鉄甘木駅 徒歩9分
2020年11月完成予定

朝倉市甘木 1611-3
家賃 49,000円~

ここに新しい生活が。



【設備等】
オートロック・TVモニターホン、システムキッチン、追い焚き機能、浴室乾燥機、温水洗浄便座、エアコン、カウンターキッチン、シャンプードレッサー、室内洗濯機置き場

302	301
5.1万円	5.2万円
202	201
5.0万円	5.1万円
102	101
4.9万円	5.0万円
共益費5,000円	
駐車場5,000円(税別)	

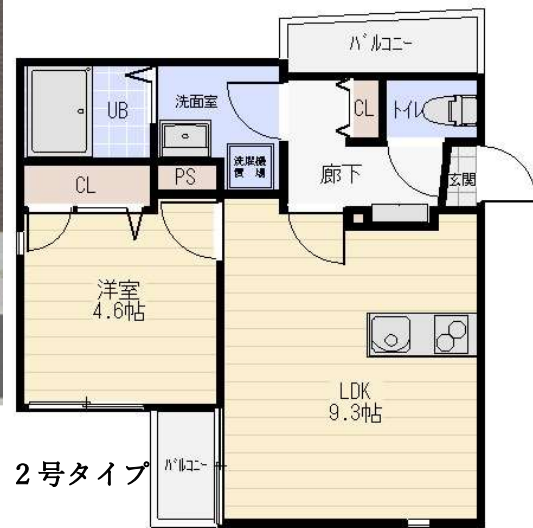

2号タイプ



1号タイプ

※1Fはテラスになります。

※1Fはテラスになります。

インターネット無料

管理会社：株式会社グリード
Tel092-292-5585 情報公開日 2020.10.02

新築 1LDK 登場！

エンファースト甘木

西鉄甘木駅 徒歩 10 分

2020 年 12 月完成予定

朝倉市甘木 1062-1

家賃 49,500 円～

ゆ
つ
た
り
と
し
た
空
間
を

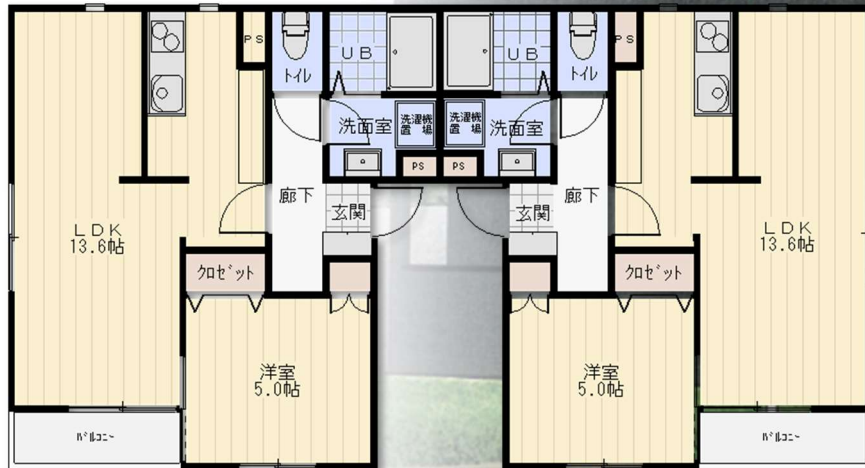

42.42 m²

* インターネット無料 *

管理会社：株式会社グリード

TEL092-292-5585 情報公開日 2020.10.02

【設備等】

オートロック・TVモニターホン、システムキッチン、追い焚き機能、浴室乾燥機、温水洗浄便座、エアコン、カウンターキッチン、シャンプードレッサー、室内洗濯機置き場

仮) 香住ヶ丘3丁目新築アパート

2021年02月完成予定

西鉄貝塚線 香椎花園前駅
徒歩 5分

福岡市東区香住ヶ丘三丁目25-15
木造 2階建 地上2階

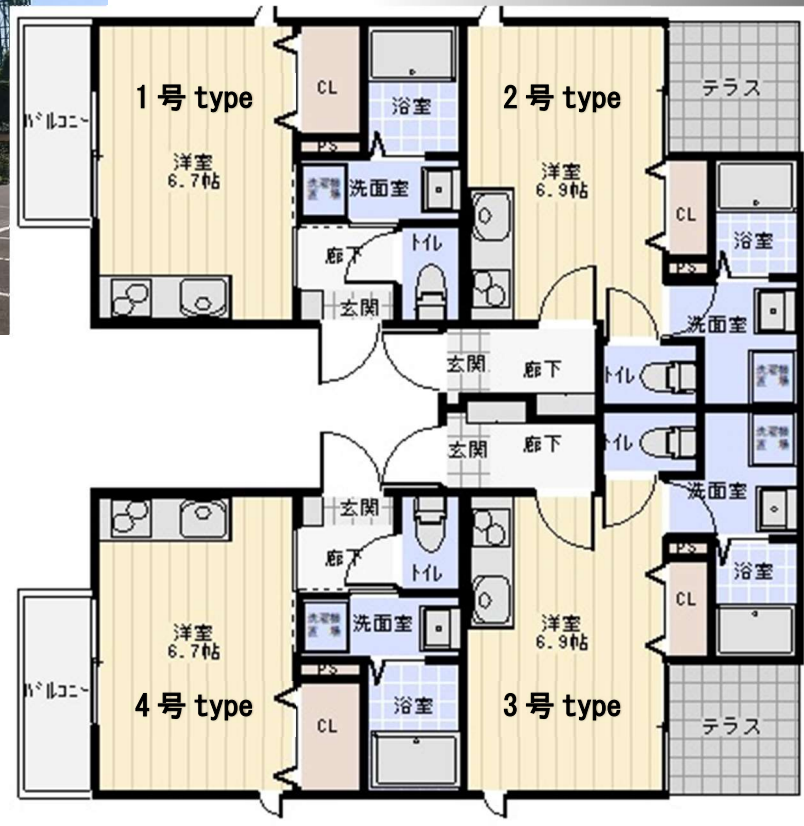

- オートロック
- TVモニターホン
- システムキッチン
- 追い焚き機能
- 浴室乾燥機
- 温水洗浄便座
- シャンプードレッサー
- エアコン
- カウンターキッチン
- 室内洗濯機置き場
- インターネット無料

201	202	203	204
4.7万円	4.7万円	4.7万円	4.7万円
101	102	103	104
4.6万円	4.6万円	4.6万円	4.6万円
共益費 5,000円 駐車場 5,000円 (税別)			

充実した設備は日常生活を快適に変えていく。

キャンペーン第2弾！10月末までの契約開始は礼金1ヶ月！
仲介会社様には広告料2ヶ月！

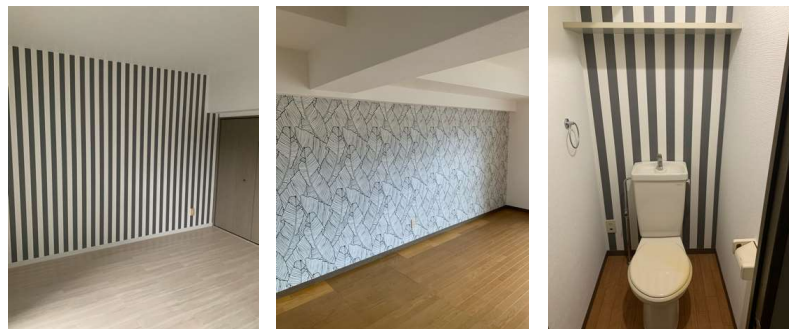

お洒落なアクセントクロスを貼ってみました。※部屋により異なります。



物件種目	マンション			
最寄駅	田川伊田			
間取り	1LDK、2DK			
賃貸条件	賃料	空室一覽参照	円	
	礼金	ヶ月	敷金 ヶ月	
所在地	福岡県田川市新町8-17			
交通	平成筑豊鉄道 田川伊田 バス5分 バス停：日の出町			
建物	建物名	ピッティパラッツオ		
	構造	鉄筋コンクリート造		
	規模	8 階建 地上	階 地下	階
	占有面積	一覽参照 m ²	バルコニー	m ²
	間取内訳	一覽参照		
築年月	平成5年5月	契約期間	2 年間	
共益費	3,000 円/月		円/月	
駐車場	1台無料 *1		円/月	
現況	空	入居日	即入居可能	
仲介料	ヶ月			
本体	オール電化			
各戸	給湯、シャワー、BT別、インターネット無料			
備考	106はリフォーム前です。 *1 駐車場は台数に限りがあります。			



福岡県知事免許 (2) 16856号

株式会社 グリード

〒 812-0038 福岡県福岡市博多区祇園町4-61
FORECAST博多祇園8F

TEL : 092-292-5585

FAX : 092-292-5584

■取引態様

手数料	手数料負担割合	貸主	0	%	借主	100	%
	手数料配分割合	元付	0	%	客付	100	%

■情報公開日

2020.09.24

【初期費用について】

- ① 鍵交換代 : 空室一覧参照ください。新築物件においては頂いておりません。
- ② 保険 : 15,000円/2年。原則として弊社指定の家財保険に加入して頂きます。(AiG火災保険)
- ③ 保証会社 : ジェイリース株式会社
初回保証料 : 【一括型】月額支払い賃料の80%。更新料なし。
【更新型】月額支払い賃料の50%。更新料10,000円/年
- ④ 安心保障 : 880円/月(任意) * 弊社営業時間外の緊急時の対応費用(内容により初期対応のみになります)
- ⑤ 振替手数料 : 330円/月(必須) * 月々のお家賃は口座振替でのお支払いとさせていただきます。
- ⑥ ステッカー代 : 自転車300円、原付1,000円、大型バイク3,000円(各税別) ※物件により駐輪出来ない物件・種類がございます。
- ⑦ 事務手数料 : 10,000円(税別) ※契約時の契約書作成等の手数料として申し受けます。

【申込手続きについて】

- ・ 申込時には下記書類を弊社までFAXしてください。※原則、連帯保証人が必要となります。
 - 個人様の場合 : ジェイリース申込書・個人情報同意書・契約者本人確認書類・キャンセル同意書 ※未成年者の場合は親権者同意書が必要となります。
 - 法人様の場合 : ジェイリース申込書もしくは弊社指定の申込書・個人情報同意書・会社概要・入居者身分証・キャンセル同意書
- ※上記申込必要書類をこのページよりダウンロードし、ご記入と必要書類を添えてFAXして下さい。
- ※口頭でのお部屋止めは致しませんので、必ず申込書をFAXして下さい。

【特約事項】

- ① 契約開始日より1年未満の解約は家賃2ヶ月分、1年を超え2年未満の解約は家賃1ヶ月分相当額を違約金として支払うものとします。
 - ② 2年毎に更新事務手数料10,000円(税別)を申し受けます。※ピッティパラッツォに限り5,000円(税別)。
 - ③ 退去時には室内清掃費が必要となります。(空室一覧参照)
 - ④ 故意過失による汚損破損は実費負担となります。
 - ⑤ 指定された火災保険の加入及び更新を行うものとする。
 - ⑥ ペット不可(物件による)
- ※ ATRIA六本松のA工事、B工事に関しましては貸主指定の業者で施工致します。

★空室一覧は次ページから★

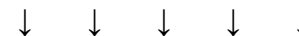

	号数	募集	現況	間取	m ²	家賃	共益費	駐車場	町費	安心保障	敷金	礼金	ペット	鍵代	広告料	備考
ATRIA六本松 テナント募集中! 広告料増加しました!	4F	空室	即	32.97坪	108.99	494,550+税	無し	無し	-	-	8	0	不可	-	200%	EVフリーアクセス禁止時間 19:30～08:30
	5F	空室	即	32.97坪	108.99	494,550+税	無し	無し	-	-	8	0	不可	-	200%	
	福岡市中央区草香江2-1-6				構造:RC造	築年:R01	鍵:弊社貸し出し				※敷引3ヶ月(税別)					
仮)香住ヶ丘3丁目 新築アパート ★新築★ 2月入居予定	101	空室	建築中	1R	20.49	46,000	2,500	無し	200	880	0	1	不可	-	100%	インターネット無料!(J-com)
	102	空室	建築中	1R	20.92	46,000	2,500	無し	200	880	0	1	不可	-	100%	
	103	空室	建築中	1R	20.92	46,000	2,500	無し	200	880	0	1	不可	-	100%	
	104	空室	建築中	1R	20.49	46,000	2,500	無し	200	880	0	1	不可	-	100%	
	201	申込中	建築中	1R	20.49	47,000	2,500	無し	200	880	0	1	不可	-	100%	
	202	空室	建築中	1R	20.92	47,000	2,500	無し	200	880	0	1	不可	-	100%	
	203	空室	建築中	1R	20.92	47,000	2,500	無し	200	880	0	1	不可	-	100%	
	204	空室	建築中	1R	20.49	47,000	2,500	無し	200	880	0	1	不可	-	100%	
福岡市東区香住ヶ丘				構造:木造	築年:R03.02	※退去時支払い清掃代:30,000円(税別)										
Severine Amagi (セブリーヌ アマギ) ★新築★ 11月上旬入居予定	101	空室	建築中	1LDK	37.04	50,000	5,000	5,000	1,000	-	0	1	不可	-	100%	インターネット無料!(あばねっと) 人気のカウンターキッチン1LDK。
	102	空室	建築中	1LDK	35.6	49,000	5,000	5,000	1,000	-	0	1	不可	-	100%	
	201	空室	建築中	1LDK	37.04	51,000	5,000	5,000	1,000	-	0	1	不可	-	100%	
	202	空室	建築中	1LDK	35.6	50,000	5,000	5,000	1,000	-	0	1	不可	-	100%	
	301	空室	建築中	1LDK	37.04	52,000	5,000	5,000	1,000	-	0	1	不可	-	100%	
	302	空室	建築中	1LDK	35.6	51,000	5,000	5,000	1,000	-	0	1	不可	-	100%	
	朝倉市甘木1611-3				構造:木造	築年:R02.11	※駐車場代は税別になります。				※退去時支払い清掃代:30,000円(税別)					
エンファースト甘木 ★新築★ 12月上旬入居予定	101	空室	建築中	1LDK	42.42	49,500	5,000	5000	確認中	-	0	1	不可	-	100%	インターネット無料!(あばねっと) 人気のカウンターキッチン1LDK。
	102	空室	建築中	1LDK	42.42	49,500	5,000	5000	確認中	-	0	1	不可	-	100%	
	201	空室	建築中	1LDK	42.42	50,500	5,000	5000	確認中	-	0	1	不可	-	100%	
	202	空室	建築中	1LDK	42.42	50,500	5,000	5000	確認中	-	0	1	不可	-	100%	
	301	空室	建築中	1LDK	42.42	51,500	5,000	5000	確認中	-	0	1	不可	-	100%	
	302	空室	建築中	1LDK	42.42	51,500	5,000	5000	確認中	-	0	1	不可	-	100%	
	朝倉市甘木1602-1				構造:木造	築年:R02.12	※駐車場代は税別になります。				※退去時支払い清掃代:30,000円(税別)					

	号数	募集	現況	間取	m ²	家賃	共益費	駐車場	町費	安心保障	敷金	礼金	ペット	鍵代	広告料	備考
ピッティパラッツォ 【追加キャンペーン】 10月末までの契約開始 に限り礼金1ヶ月！ AD200%どうぞ！	106	空室	リフォーム前	2DK	40.7	44,000	3,000	1台無料	-	-	0	2	相談	16,500	100%	インターネット無料！！ ペットの場合は礼金3ヶ月。 猫の場合礼金4ヶ月。 ※駐車場は台数に限りがあります。 無くなり次第終了。
	203	空室	リフォーム前	1LDK	44.45	46,000	3,000	1台無料	-	-	0	2	相談	16,500	100%	
	407	空室	即	1LDK	44.45	48,000	3,000	1台無料	-	-	0	2	相談	16,500	100%	
	501	申込中	即	2DK	40.7	46,000	3,000	1台無料	-	-	0	2	相談	16,500	100%	
	505	空室	即	2DK	40.7	46,000	3,000	1台無料	-	-	0	2	相談	16,500	100%	
	701	空室	即	2DK	40.7	46,000	3,000	1台無料	-	-	0	2	相談	16,500	100%	
田川市新町8-17				構造:木造	築年:H5	鍵:現地TEL		※退去時支払い清掃代:25,000円(税別)								
willrest姪浜	【満室御礼】			1LDK	31.02	58,000～	5,000	無し	200	880	0	1	不可	-	100%	インターネット無料！(J-com)
	福岡市西区姪の浜2-19-19				構造:木造	築年:R02.09	鍵:現地TEL		※退去時支払い清掃代:30,000円(税別)							
アヴェンタ箱崎	【満室御礼】			1LDK	6戸	59,000～	4,000	無し	200	880	0	1	不可	16,500	100%	
	福岡市東区箱崎6-4-12				構造:木造	築年:R02.03	※退去時支払い清掃代:30,000円(税別)									
ウィンテージ井尻	【満室御礼】			1LDK	6戸	56,000～	3,000	無し	300	880	0	1	不可	16,500	100%	
	福岡市南区高木3-18-3				構造:木造	築年:H27	※退去時支払い清掃代:30,000円(税別)									
T.BOX	【満室御礼】			2DK	53.4	57,000	0	1台無料	-	-	0	0	相談	16,500	100%	小型犬礼金1 猫不可
	直方市上頓野2247-26				構造:木造	築年:R02.03	※インターネット無料		※退去時支払い清掃代:30,000円(税別)							
コガリーヌ県大前	【満室御礼】			1K	14戸	43,000～	0	無し	-	880	2	0	不可	16,500	100%	
	田川市伊田4405-4				構造:木造	築年:H25	※敷引き									
コガリーヌ県大前Ⅱ	【満室御礼】			1K	21戸	43,000～	2,000	無し	-	880	2	0	相談	16,500	100%	
	田川市伊田3485-1				構造:木造	築年:H27	※敷引き									
ティーハウス	【満室御礼】			1K	8戸	52,000～	3,000	無料	-	880	0	1	不可	16,500	100%	
	嘉麻市鴨生122-10				構造:木造	築年:H25	※退去時支払い清掃代:30,000円(税別)									

入居申込書兼保証委託申込書 個人用

改正民法対応版

*記載漏れは、受付できない場合がございますので、全項目をご記入、選択してお申込ください。

物件	名称			号	申込日	20	年	月	日
	住所	〒	都道府県	市区町村	入居予定日	20	年	月	日
		家賃			円	共益費			円
プラン	申込区分	<input type="checkbox"/> 新規申込	<input type="checkbox"/> 入居中						円
	物件・対象	<input type="checkbox"/> 住居	<input type="checkbox"/> J-サポート (一括支払型)						円
		<input type="checkbox"/> 学生	<input type="checkbox"/> J-ウイング (毎年支払型)		振替手数料			330円	
		<input type="checkbox"/> 事業用	<input type="checkbox"/> J-フラット (毎月支払型)		月額賃料合計			円	
		<input type="checkbox"/> 駐車場・TRC	<input type="checkbox"/> J-AKINAI (毎年支払型)		敷金			円	
		<input type="checkbox"/> その他 ()						円	

電話受付時間 10:00~17:00

FAX 0570-006-660

申込理由 転勤 転職 立退き その他 () ← 事業用申込の場合利用目的を記入

■申込者(賃借人予定者さま)は実質的に家賃を管理・お支払いいただく方をお願いします。

申込者	氏名 (フリガナ)	生年月日	年	月	日	性別	<input type="checkbox"/> 男	<input type="checkbox"/> 女	配偶者	<input type="checkbox"/> 有	<input type="checkbox"/> 無	現住居	<input type="checkbox"/> 自己所有	<input type="checkbox"/> 賃貸	<input type="checkbox"/> 家族所有	<input type="checkbox"/> 社宅	<input type="checkbox"/> その他 ()
	現住所	〒	都道府県	市区町村	自宅 TEL	市外局番 ()		携帯 TEL									
	(丁目・番地・マンション名・アパート名・号室)																
勤務先	名称	転勤・転職の場合は転勤先・転職先を、派遣社員の場合は派遣元をご記入下さい。															
	住所	〒	都道府県	市区町村	業種	業	勤務先 TEL	市外局番 ()		<input type="checkbox"/> 公務員 <input type="checkbox"/> 派遣社員 <input type="checkbox"/> 個人事業主 <input type="checkbox"/> 正社員 <input type="checkbox"/> 年金 <input type="checkbox"/> 個人事業勤務 <input type="checkbox"/> 契約社員 <input type="checkbox"/> 無職 <input type="checkbox"/> 生活保護受給 <input type="checkbox"/> アルバイトパート <input type="checkbox"/> 専業主婦 <input type="checkbox"/> その他 () <input type="checkbox"/> 学生							
	勤続	年	ヶ月	年収	万円	収入日	毎月	日									

※ 申込者・賃借人が入居しない契約の場合は、“実入居者”を選択し、実際に入居する方の情報をご記入ください。

同居人	<input type="checkbox"/> 実入居者	氏名 (フリガナ)	生年月日	年	月	日	性別	<input type="checkbox"/> 男	<input type="checkbox"/> 女	続柄	携帯 TEL	学務校名先
	<input type="checkbox"/> 同居人	氏名 (フリガナ)	生年月日	年	月	日	性別	<input type="checkbox"/> 男	<input type="checkbox"/> 女	続柄	携帯 TEL	学務校名先

連帯保証人 (保証人有)	氏名 (フリガナ)	生年月日	年	月	日	性別	<input type="checkbox"/> 男	<input type="checkbox"/> 女	配偶者	<input type="checkbox"/> 有	<input type="checkbox"/> 無	続柄	現住居	<input type="checkbox"/> 自己所有	<input type="checkbox"/> 社宅	<input type="checkbox"/> 家族所有	<input type="checkbox"/> その他 ()
	現住所	〒	都道府県	市区町村	自宅 TEL	市外局番 ()		携帯 TEL									
	(丁目・番地・マンション名・アパート名・号室)																
勤務先	名称	転勤・転職の場合は転勤先・転職先を、派遣社員の場合は派遣元をご記入下さい。															
	住所	〒	都道府県	市区町村	業種	業	勤務先 TEL	市外局番 ()		<input type="checkbox"/> 公務員 <input type="checkbox"/> 派遣社員 <input type="checkbox"/> 個人事業主 <input type="checkbox"/> 正社員 <input type="checkbox"/> 年金 <input type="checkbox"/> 個人事業勤務 <input type="checkbox"/> 契約社員 <input type="checkbox"/> 無職 <input type="checkbox"/> 生活保護受給 <input type="checkbox"/> アルバイトパート <input type="checkbox"/> 専業主婦 <input type="checkbox"/> その他 () <input type="checkbox"/> 学生							
	勤続	年	ヶ月	年収	万円	収入日	毎月	日									

ご実家 (保証人無)	氏名 (フリガナ)	生年月日	年	月	日	性別	<input type="checkbox"/> 男	<input type="checkbox"/> 女	続柄	自宅 TEL	市外局番 ()	
	現住所	〒			携帯 TEL							

★ ご実家のご記入をお願いします。ご実家を緊急連絡先に出来ない場合はご親族の住所・連絡先をご記入ください。

協働社情報	定産様報	会社名	株式会社グリード	TEL	092-292-5585
	店名		担当者	FAX	092-292-5584



【個人情報及び法人情報の取扱に関する条項】

保証委託契約（以下「本契約」という）の申込者（契約者、連帯保証人予定者及び連帯保証人も含む。以下「甲」という）は、ジェイリース株式会社（以下「当社」という）が、本条項に従い、個人情報及び法人情報を取り扱うことに同意いたしました。

- 第1条（個人情報）
個人情報とは、以下の個人に関する情報等をいい、当該情報に含まれる氏名、生年月日その他の記述等により特定の個人を識別することができるもの等をいいます。
第2条（法人情報）
法人情報とは、以下の法人に関する情報等をいい、当該情報に含まれる法人名、代表者名、所在地、電話番号その他の記述等により特定の法人を識別することができるもの等をいいます。

- ①当社が利用目的の達成に必要な範囲内において個人情報の取り扱いの一部又は全部を委託する場合（なお、委託先における個人情報の取り扱いについては当社が責任を負います）。
第7条（家賃債務保証情報取扱機関への登録・利用等）
①当社は、甲との本契約締結可否の判断及び本契約の履行・求償権の行使のために、当社の加盟する家賃債務保証情報取扱機関（以下「加盟家賃債務保証情報取扱機関」という）に照会し、甲に関する個人情報が登録されている場合には、当該情報を利用します。

- 間、契約内容に関する情報、返済状況に関する情報、取引事実に関する情報の登録期間は契約継続中及び契約終了後5年以内（ただし、債権譲渡の事実に係る情報については当該事実の発生日から1年以内）です。
第9条（個人情報の当社への提供）
当社は、第4条記載の利用目的のため、連帯保証人予定者、賃借人、連帯保証人、賃借人、管理会社、仲介会社又は緊急連絡先及び同居人等の甲の関係者より、甲の個人情報の提供を受けず。

- 第3条（関連する個人情報）
当社は、緊急連絡先及び同居人等の甲の関係者に関する個人情報についても本条項に従って取り扱います。
第4条（個人情報の利用目的）
当社は、以下に該当する場合を除くほか、あらかじめ甲本人の同意を得ず個人情報を第三者に提供することはありません。

Table with 2 columns: 登録情報, 登録期間. It lists registration details for personal information handling, including name, address, and contact info, and specifies a 6-month registration period.

- ②当社は、保有する個人情報について権限を持つ利用者のみがアクセスできる安全な環境下に保管するよう努めます。
第16条（個人情報取り扱い業務の外部委託）
当社は、個人情報を取り扱う業務の一部又は全部を外部委託することがあります。

- 第5条（個人情報の第三者への提供）
①当社は、以下に該当する場合を除くほか、あらかじめ甲本人の同意を得ず個人情報を第三者に提供することはありません。
第6条（第三者の範囲）
以下の場合、個人情報の提供を受ける者は、第三者に該当しないものとします。

- ③当社は、賃借人が甲に対して建物明渡請求訴訟提起した場合、加盟家賃債務保証情報取扱機関に登録する目的で、賃借人より当該情報の提供を受けず。
第8条（信用情報機関への個人情報及び法人情報の提供・登録・利用等）
①当社は、当社が加盟する信用情報機関（以下「加盟先機関」という）に法人貸付情報及び甲の個人情報が登録されている場合には、当該個人情報の提供を受け、返済又は支払能力を調査する目的に限り利用します。

- ③当社は、利用目的の範囲を超えて個人情報を利用している場合、個人情報を不正に取得した場合は、及び不正に第三者に提供した場合、甲本人請求に応じて当該個人情報の利用又は第三者への提供を停止（以下「利用停止等」という）します。
第11条（個人情報の正確性）
当社は、利用目的の達成に必要な範囲内において、個人情報を正確かつ最新の内容に保つよう努めます。

- 第7条（個人情報の管理）
当社は、その管理下にある個人情報の紛失、誤用及び改変を防止するために、適切なセキュリティ対策の実施に努めます。
第17条（統計データの利用）
当社は、提供を受けた個人情報をもとに、個人を特定できない形式に加工した統計データを作成することがあります。

- ④加盟先機関の、当該申込情報の登録期間は照会日から6ヵ月以内です。
第18条（お問い合わせ窓口）
お問い合わせは、お電話またはおメールにてお問い合わせください。

- ④開示、訂正等、利用停止等をご希望の方は当社ホームページ（https://www.j-lease.jp/）を参照いただくか、お問合せ窓口までご連絡ください。
第19条（お問い合わせ窓口）
個人情報に関する苦情、利用目的の通知、開示、訂正等、利用停止等又はその他のご質問、ご相談等はお問い合わせ先にお電話またはおメールにてお問い合わせください。

第6条（第三者の範囲）
以下の場合、個人情報の提供を受ける者は、第三者に該当しないものとします。

⑤当社は、保有する個人情報について権限を持つ利用者のみがアクセスできる安全な環境下に保管するよう努めます。

第20条（備考）
甲が法人の場合、第7条は適用外とします。

私は、【個人情報及び法人情報の取扱に関する条項】に同意のうえ申込を行います。

※申込者さま、代表者さま及び連帯保証人予定者さまご本人が署名してください。

Form for signature and date. It includes fields for 'ご記入日 (西暦)' (Date in Gregorian calendar) and '申込者署名欄 (法人の場合は法人名)' (Signature field for applicant, or company name if a corporation), with a line for the representative's signature and another for the guarantor's name.

保証会社審査申込み後のキャンセルについて

株式会社グリード 御中

令和 年 月 日

借主及び仲介会社においては、申し込み物件の賃貸借契約書に記名押印する前であっても、保証会社及び物件オーナーの審査申し込みの結果が承認され、以下の場合においてはキャンセルできない事を確認する。

- 1) 借主及び仲介会社(借主及び仲介会社の代理人を含む)より契約対象物件の補修工事、設備機器取替工事、その他の工事、契約書作成等の事務作業の発注を文書でおこない、かつ、貸主及び管理会社(貸主及び管理会社の代理人含む)がその作業に着手している場合。
- 2) 上記の場合において貸主及び管理会社(貸主及び管理会社の代理人含む)に損害が発生した場合は、借主及び仲介会社はその損害の全額を賠償する事を確認する。

以上、後日のために本書面に記名押印し各1通ずつ保管します。

物件名・号室

借主	住所	
	氏名	印
仲介会社	住所	
	社名	印
	担当者名	印

親権者同意書

保証会社名



① 未成年者法定代理人様（代表者）

記入日

20

年

月

日

氏名

印

住所

電話番号

契約者（未成年者）との関係

下記未成年者が、下記賃貸借物件の賃貸借契約を締結するに当たり、貴社との保証委託契約の締結を法定代理人親権者（代表者）として同意致します。

② 契約者様（未成年者）

氏名

住所

生年月日

③ 賃貸借物件情報

物件名

部屋番号

所在地

④ 個人情報利用目的

※必ずお読みください

① 保証委託契約の締結に関する与信判断、契約後の管理のため。

② 当社との取引及び交渉経過その他の事実に関する記録保存のため。

私は、貴社が取得する私の個人情報が上記の通り取り扱われることについて、十分説明を受け、その内容を理解しました。

* 当社の個人情報保護方針については、当社のホームページにて閲覧できます。

《URL：<https://www.j-lease.jp>》

所 在			物件名			階	号室
	会社名		代表者名				
申 込	所在地		電話番号				
	本社所在地		担当者TEL				
	業種		ご担当者				
	設立	M・T・S・H	年	社員数	人	年商	万円
人	上場の有無	有・無	年商	万円	主な取引先		
	連絡先住所	〒		TEL			
入 居 者	氏 名			才	男・女	続 柄	職 業
				才	男・女		
				才	男・女		
				才	男・女		
				才	男・女		
連 帯 保 証 人	氏名	M・T・S 年 月 日生()才		男・女	住所	〒	TEL
	勤務先	名称			所在	〒	TEL
	業種			所属			役職
	年収	万円		社員数	人		設立
							年
費 用	賃料	月額	円	礼金	円	付属施設料	月額
	管理費	月額	円	敷金	円	保険料	円
	共益費	月額	円	保証金	円	駐車料	月額
	雑費	月額	円	権利金	円	仲介手数料	円
	賃料、管理費、共益費、雑費、付属施設料、礼金、駐車料、仲介手数料には、別途消費税10%が加算されます。敷金、保証料、権利金、保険料は、非課税です。						
契約予定日					入居予定日		
提出書類	申込人 1. 会社謄本 2. 印鑑証明 3. 会社概要書 4. 納税証明書 5. 入居者全員の住民票(続柄、本籍記載) 又はそれにかわるもの ※上場会社は、1から4省略						
	連帯保証人 1. 印鑑証明書 2. 連帯保証人引受承諾書 3. 収入証明 (源泉徴収票・納税証明書・確定申告書(写し))						
注意事項	1. 貸主の審査の結果お断りされた場合、審査の内容や理由の開示は致しません。 2. 申込内容に事実と相違することが判明した場合、契約を解除する場合があります。						
上記記載ないように相違なく入居申込み致します。尚、上記注意事項を承諾の上、貸主の審査の結果お断りされた場合においても異議申し立てを致しません。							
申込人							印
福岡県知事(2)第016856号 株式会社グリード 代表取締役 齋藤 隆行 TEL.092-292-5585 fax.092-292-5584 担当:							